



BOLPRIAVEN

Bolsa de Productos e Insumos Agropecuarios de Venezuela, C.A.



**Bolsa de Productos e Insumos
Agropecuarios de Venezuela
(BOLPRIAVEN)**

“Hacia un mercado de valores
agrícola en Venezuela”

Bolsa de Productos e Insumos Agropecuarios de Venezuela

BOLPRIAVEN

- Fundada en 1990
- 102 Accionistas
- Sector Primario
- Sector Agroindustria
- Sector Servicios
- Administracion de Contingente Arancelario
- IDB
- IGTF
- Cierra Operaciones en 2013
- Varios intentos de reactivación
- 2022 año de reapertura
- 2023 Consolidando las operaciones

¿Qué es la bolsa agrícola?

ES UN LUGAR DE ENCUENTRO DE OFERTA Y DEMANDA.



¿Quiénes participan?

PUESTOS DE BOLSA QUE REPRESENTAN A
SUS CLIENTES.

¿Quiénes son los clientes?

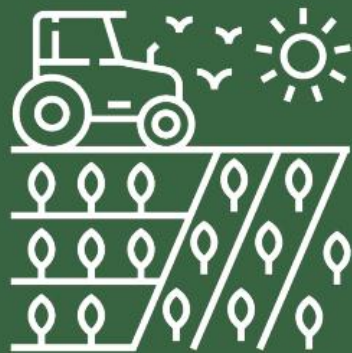

PRODUCTORES



INDUSTRIALES



INVERSIONISTAS



¿Qué se transa?

PRODUCTOS E INSUMOS DE ORIGEN O
DESTINO AGROPECUARIO.

MATERIA PRIMA



PRODUCTO TERMINADO



BOLPRIAVEN

Bolsa de Productos e Insumos Agropecuarios de Venezuela, C.A.

RUBROS A SER TRANSADOS



CEREALES

- Maíz
- Arroz
- Sorgo
- Trigo



RAICES y TUBERCULOS

- Papa
- Yuca
- Ñame
- Ocumo
- Apio
- Batata



MARITIMO y ACUICOLA

- Atún
- Camarón
- Sardinas
- Bagre
- Tilapia



PECUARIO

- Aves
- Bovinos
- Porcinos
- Leche
- Huevos de Consumo



PROCESADOS

- Aceites
- Harinas
- Azúcar
- Lácteos
- Sal
- Subproductos



INSUMOS y OTROS

- Fertilizantes
- Herbicidas
- Pesticidas
- Semillas
- Fletes



TEXTILES y OLEAGINOSAS

- Palma Aceitera
- Algodón en rama
- Ajonjolí
- Girasol
- Soya



LEGUMINOSAS

- Arvejas
- Caraotas
- Frijoles
- Garbanzos
- Lentejas



OTROS...

- Café
- Cacao
- Caña de Azúcar
- Tabaco
- Maderas



HORTALIZAS

- Tomate
- Cebolla
- Ajo
- Pimentón
- Repollo

FRUTAS

- Cambur
- Plátano
- Naranja
- Patilla
- Piña
- Lechosa
- Melón



Tipos de operaciones

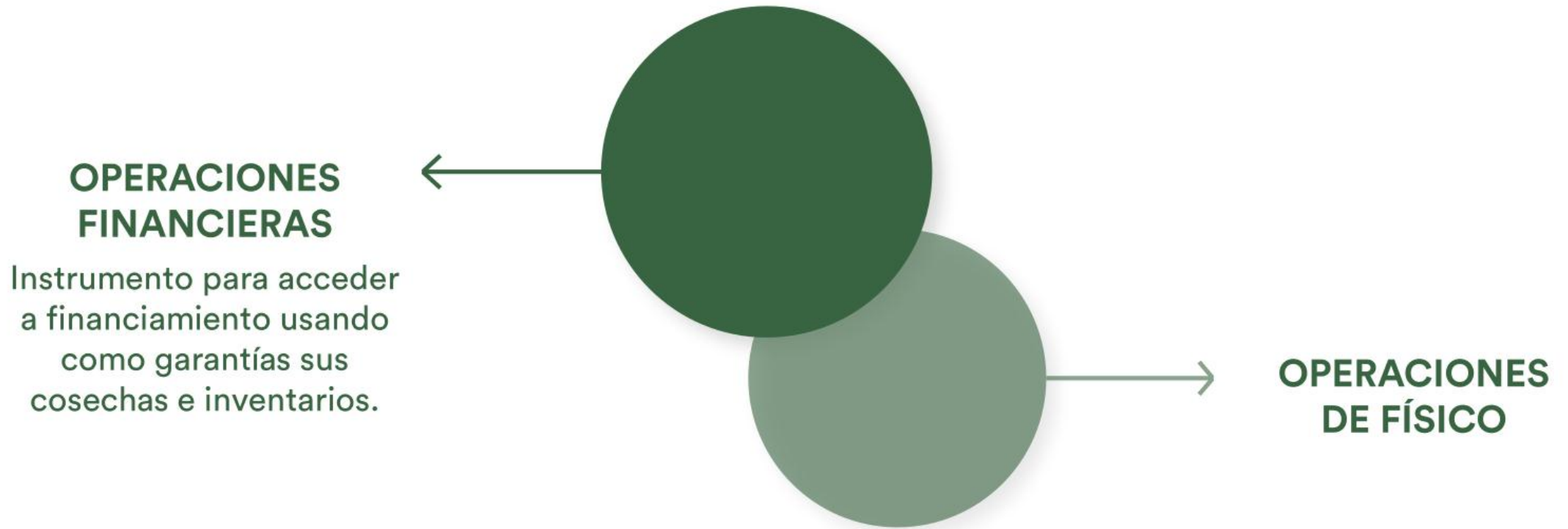

TIPOS DE OPERACIONES DE FÍSICO



TIPOS DE OPERACIONES DEL MERCADO DE FÍSICOS

Disponible para Entrega Inmediata (DEI):

Es una operación de compra - venta de un producto o bien que se encuentra físicamente en poder del mandante vendedor, y que deberá ser entregado y liquidado dentro de los cinco (5) días siguientes a la fecha en que se registró el contrato.



TIPOS DE OPERACIONES DEL MERCADO DE FÍSICOS

Disponible para Entrega a Plazo (DEP):

Es una operación de compra - venta de un producto o bien que se encuentra físicamente en poder del vendedor, y que deberá ser entregado y liquidado dentro de un período comprendido entre los seis (6) días y ciento ochenta (180) días siguientes a la fecha en que se registró el contrato.



TIPOS DE OPERACIONES DEL MERCADO DE FÍSICOS

Entrega Diferida o Entrega Futura (EF):

Es una operación de compra - venta de un producto o bien que no se encuentra físicamente en poder del vendedor al momento de registrarse el contrato, pero que estará a su disposición para su entrega, al vencimiento del plazo contractual, el cual será de ciento ochenta (180) días, o menos contados a partir del registro de la operación.



TIPOS DE OPERACIONES DEL MERCADO DE FÍSICOS

Entrega Anticipada (EA):

Es una operación correspondiente al mercado de físico en que el producto se ha entregado con anterioridad a la Rueda de Negocios de BOLPRIAVEN en que se registra dicha operación y en que los mandantes deseen efectuar el pago correspondiente a través de la Bolsa Agrícola.





The image features a complex financial visualization. At the top, a yellow bar chart shows four bars with values 63.772, 69.928, 44.870, and an unlabeled one. A yellow line graph trends upwards from left to right. Below this, a green line graph shows more volatility. The bottom section contains a large bar chart with many bars, some of which are labeled with values: 26.417, 11.311, 20.556, 31.012, and 12.002. A white box with a green border is centered horizontally, containing the title text. The background is a dark blue grid with a world map made of dots.

OPERACIONES FINANCIEROS BURSÁTILES

OPERACIÓN COMPRA-VENTA DE BONO DE PRENDA

Definición de La Operación:

La Compra-Venta del Bono de Prenda representa productos o insumos de origen o destino agrícola, es un contrato mediante el cual un Puesto de Bolsa Vendedor, en representación de su mandante, enajena un Bono de Prenda a un Puesto de Bolsa Comprador.

Definición del Instrumento Financiero:

Los Bonos de Prenda son documentos financieros que son expedidos por un Almacén General de Depósito, de conformidad con las disposiciones legales vigentes que regulan la materia; son títulos que podrán ser admitidos para ser negociados en operaciones de financieras, siempre que el Certificado de Depósito correspondiente represente bienes subyacentes, por su naturaleza o destino agrícola.



OPERACIÓN COMPRA-VENTA DE BONO DE PRENDA

Objetivo

Generar un instrumento para que los productores organizados, cooperativas o gremios, así como la agroindustria puedan acceder a financiamiento en condiciones favorables de plazos y tasas de interés usando como garantía sus cosechas e inventarios de materia prima agrícola.

Garantías Para El Inversionista

- Materia prima valorada hasta por el 80% de su valor de mercado.
- Certificado de Depósito y Bono de Prenda emitido por un Almacén General de Depósito previamente calificado.
- Póliza de seguros “a todo riesgo” por el 100% del valor del producto almacenado.
- Certificado de Depósito y Bono de Prenda endosado a favor de la Bolsa y depositado en BOLPRIAVEN.
- Mecanismo de “llamado de margen” de la Bolsa Agrícola.
- Mandatos irrevocables en interés del negocio para responder por la cobertura del llamado de margen.

OPERACIÓN COMPRA-VENTA DE BONO DE PRENDA

Rendimiento

Tasa de Interés Agrícola o inferior dependiendo de las condiciones del mercado.



Monto

Variable dependiendo del valor del activo almacenado.



Plazos

Hasta 172 días renovables.



OPERACIÓN COMPRA-VENTA DE BONO DE PRENDA

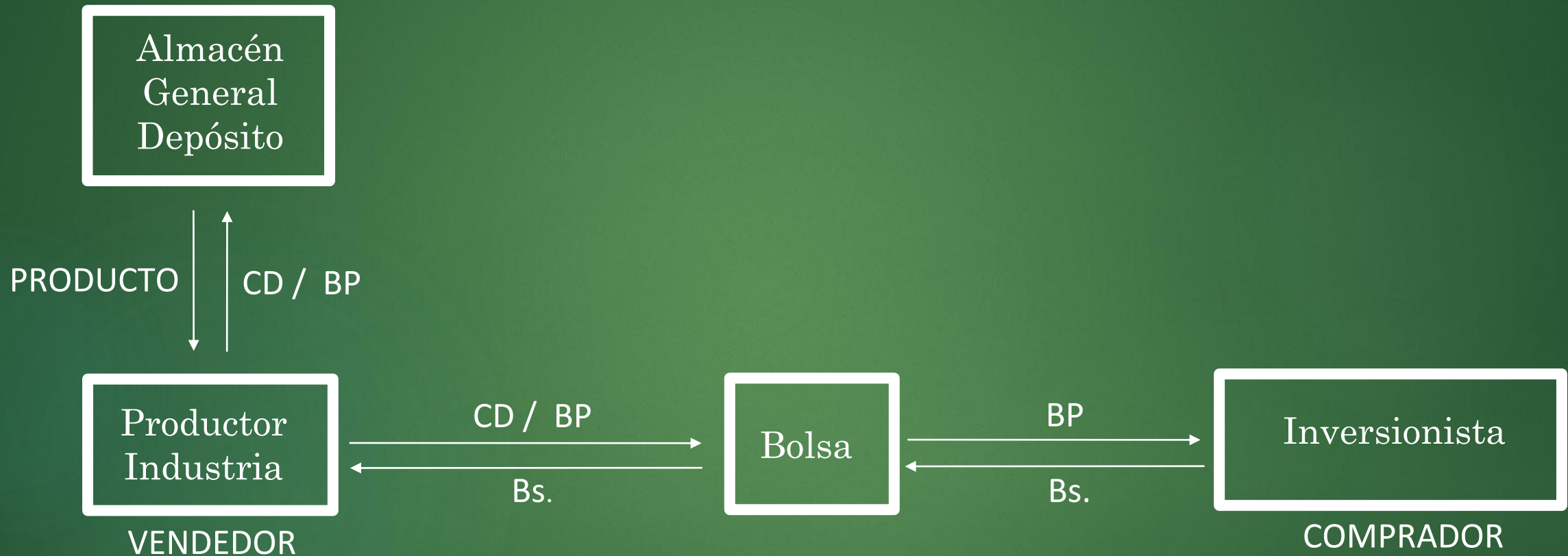

- Vende el Bono de Prenda en el Mercado Disponible Inmediato.

INSTRUMENTOS FINANCIEROS

Papeles Agropecuarios

Financiar las fases de siembra, cosecha, producción, ceba, reproducción y comercialización de productos agropecuarios, así como los bienes e insumos que conforman la cadena productiva de dicho sector

Obligaciones Agropecuarias

Financiar las fases de siembra de cultivos permanentes con un plazo hasta 2 y 3 años, así como maquinarias, equipos, e infraestructura agropecuaria

Títulos de Inversión Agropecuaria

Financiar las fases de siembra, cosecha, producción, ceba, reproducción y comercialización de productos agropecuarios los cuales tendrán como activo subyacente los contratos de venta de la producción o cesiones parciales o totales de los activos o bienes producidos o por producir

INSTRUMENTOS FINANCIEROS



Operaciones sobre Facturas Agropecuarias

Representa el anticipo de recursos que la(s) Persona(s) Natural(es) o Jurídica(s) reciben por la cesión mediante contrato de las facturas, procedentes de la venta de productos o servicios de origen o destino agropecuario, las cuales se obliga a recomprar en el plazo acordado.



Propósito

- Anticipar el ciclo de comercialización mediante el descuento de facturas emitidas por productores agropecuarios.
- Permitir financiar un ciclo entre 30 y 120 días de las cuentas por cobrar del originador.

¿Por qué utilizar la bolsa agrícola?

SEGURIDAD

Reduce la incertidumbre del precio, tiempo de entrega y calidad.

CONFIANZA

El comprador y vendedor siempre obtendrán lo que negociaron.

GARANTÍAS

La Bolsa cuenta con los mecanismos para, en caso de incumplimientos, se honre la operación.

Papel de la Bolsa Agrícola en el desarrollo del sector

Desarrollo de un mercado de valores para la agricultura.

Se reduce la incertidumbre asociada a la venta y cobro de las cosechas.

Se reduce el papel de los intermediarios.

Canalizar recursos a una economía real.



FIVENCA
CASA DE BOLSA
DE PRODUCTOS AGRÍCOLAS



BURSAGRO
CASA DE BOLSA DE PRODUCTOS AGRÍCOLAS C.A.
J-30934134-3



ANDINA
CASA DE BOLSA DE PRODUCTOS E
INSUMOS AGRÍCOLAS, C.A.



RENDIVALORES
Casa de Bolsa Agrícola

SEMERUCO
CASA DE BOLSA AGRÍCOLA



AGROINVEST
Casa de Bolsa de Productos Agrícolas, C.A.



InverAgri
CASA DE BOLSA AGRÍCOLA



BNCI
CASA DE BOLSA DE PRODUCTOS AGRÍCOLAS



Interagro



Aportes de Bolpriaven a Venezuela en números

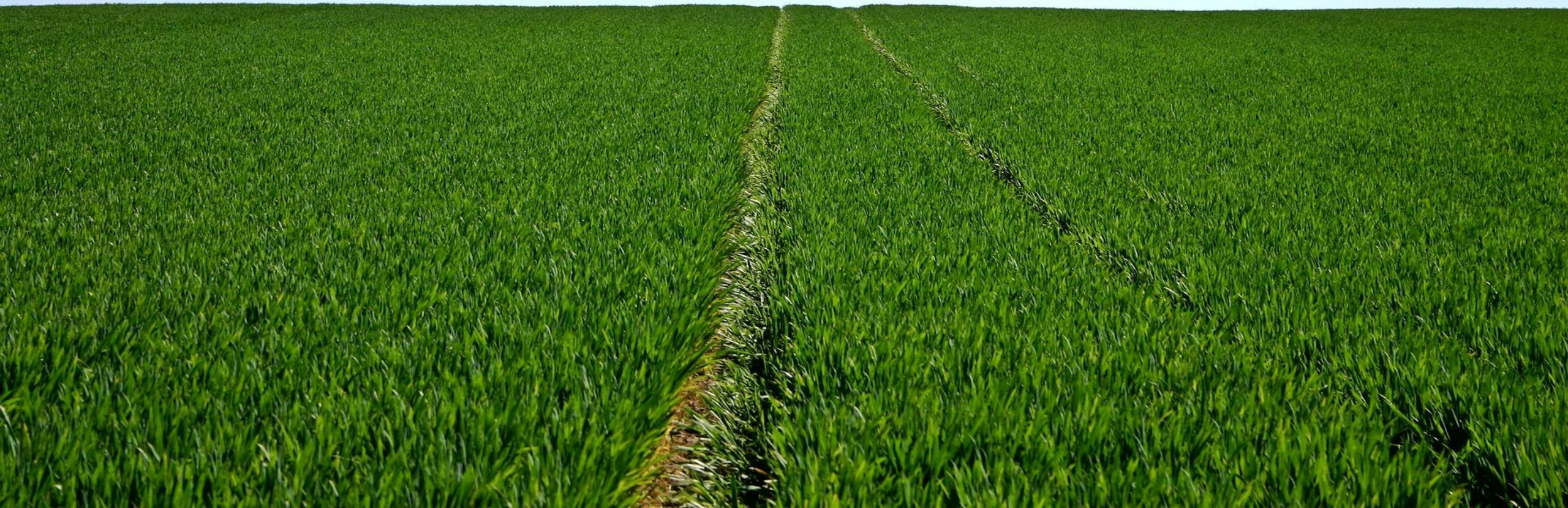

Aportes de Bolpriaven a Venezuela en números

RANKING DE OPERACIONES
DEL 02/01 AL 18/04/2023

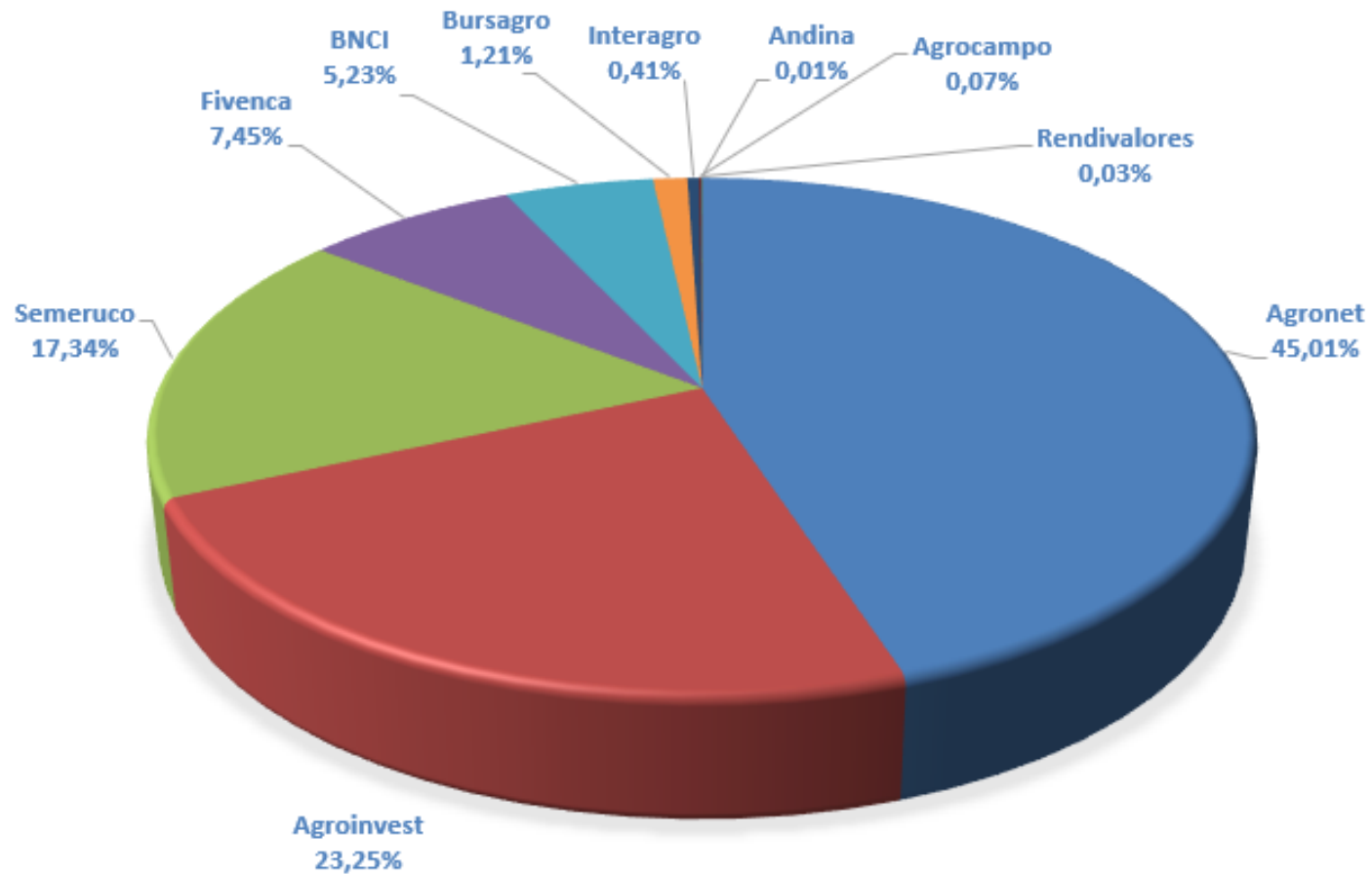

Montos en Bs con su equivalente en dólares desde mayo del 2022 a febrero del 2023

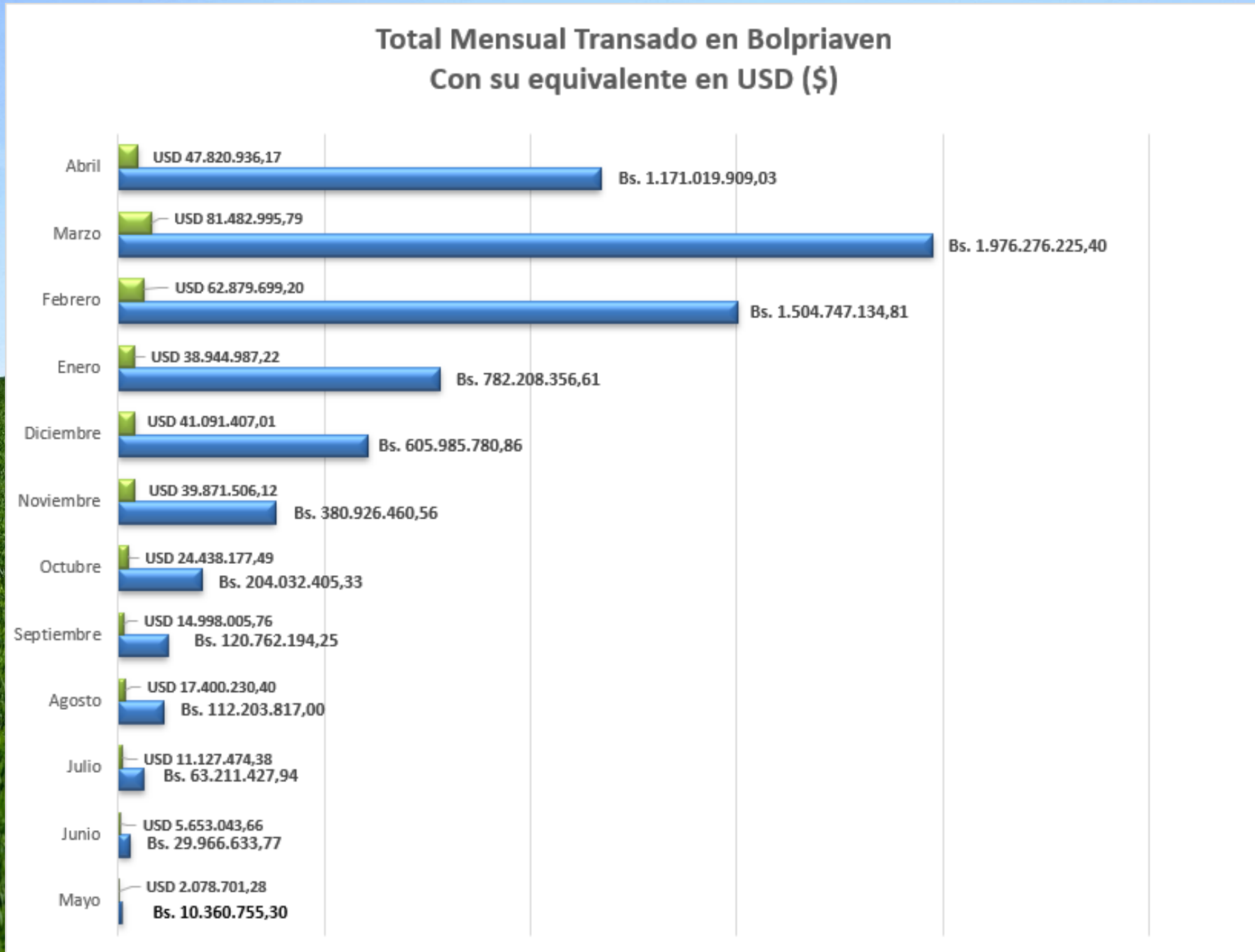

Aportes de Bolpriaven a Venezuela en números

	Monto en Bs.	Monto en \$
Operaciones 2022 (Mayo - Diciembre)	1.529.652.169,12	156.896.450,73
Enero 2023	782.208.356,61	38.944.987,22
Febrero 2023	1.504.747.134,81	62.879.699,20
Marzo 2023	1.976.276.225,40	81.482.995,79
Abril 2023 (hasta el 18-04)	1.171.019.909,03	47.820.936,17
Total	6.963.903.794,97	388.025.069,12



info@bolpriaven.net

0212 - 952 8083

0212 - 951 0973



@bolpriaven

<https://www.bolpriaven.net>